

GEDCOM Datei im Programm Ahnenforscher erstellen

1. Ahnenforscher öffnen.....	2
Datenbank.....	2
GEDCOM	2
Datei schreiben.....	2
2. Auswählen wo soll die Datei gespeichert werden	2
3. Alle Personen exportieren.....	3
4. Kontrolle ob bei Optionen die Benutzerdefinierten Felder auf «als User Defined Tags» ausgewählt ist	3
5. Kontrolle ob bei Optionen die Zeichenangabe ANSI angewählt ist.....	4
6. Start	4
7. GEDCOM DATEI wurde geschrieben	5
Gedcom Datei wurde auf dem ausgewählten Ort gespeichert	5

1. Ahnenforscher öffnen

Datenbank

GEDCOM

Datei schreiben

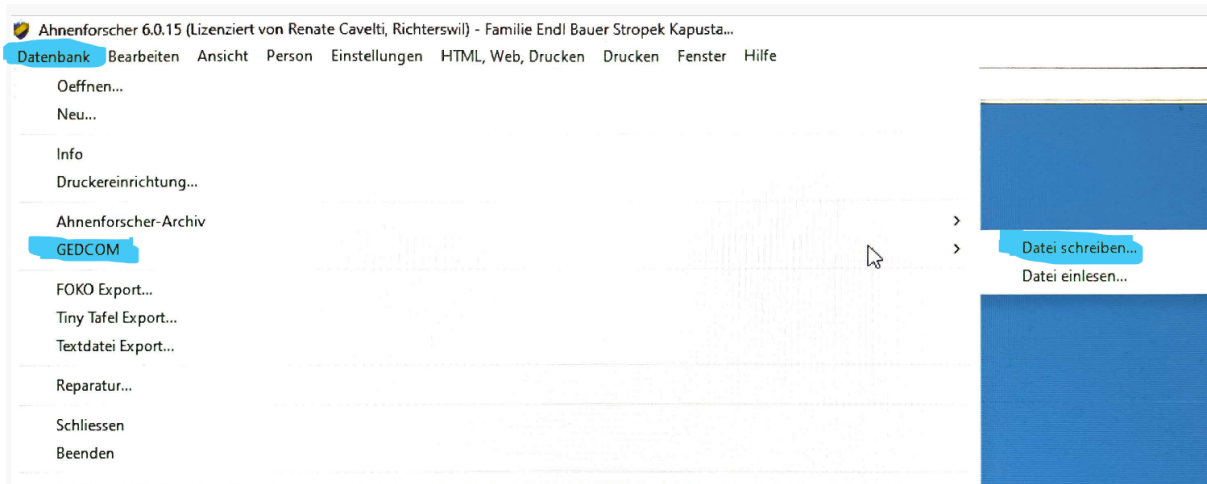

2. Auswählen wo soll die Datei gespeichert werden

- Speichern und Dateiname

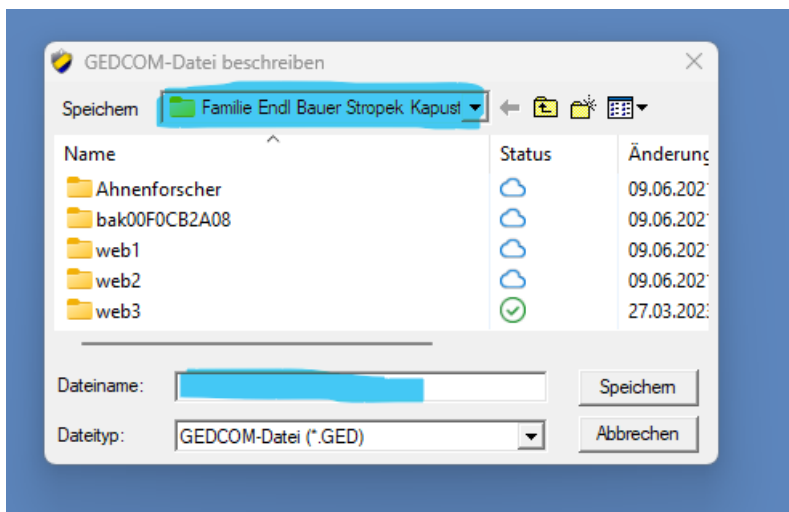

3. Alle Personen exportieren

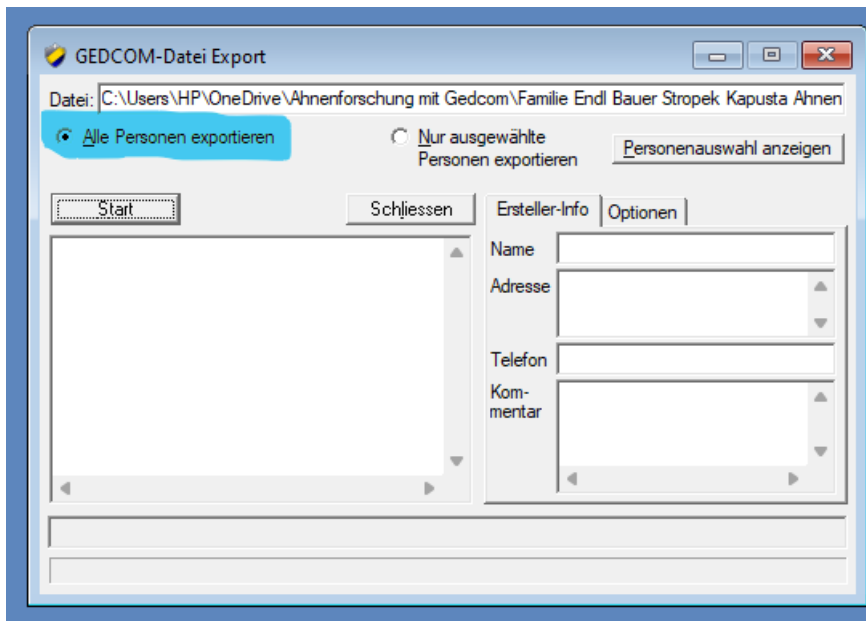

4. Kontrolle ob bei Optionen die Benutzerdefinierten Felder auf «als User Defined Tags» ausgewählt ist

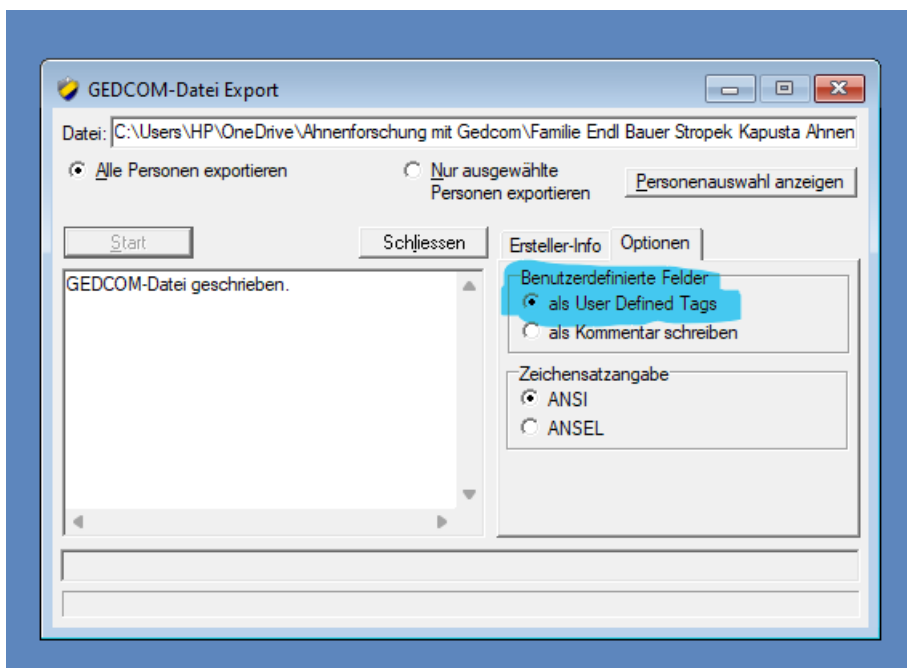

5. Kontrolle ob bei Optionen die Zeichenangabe ANSI angewählt ist.

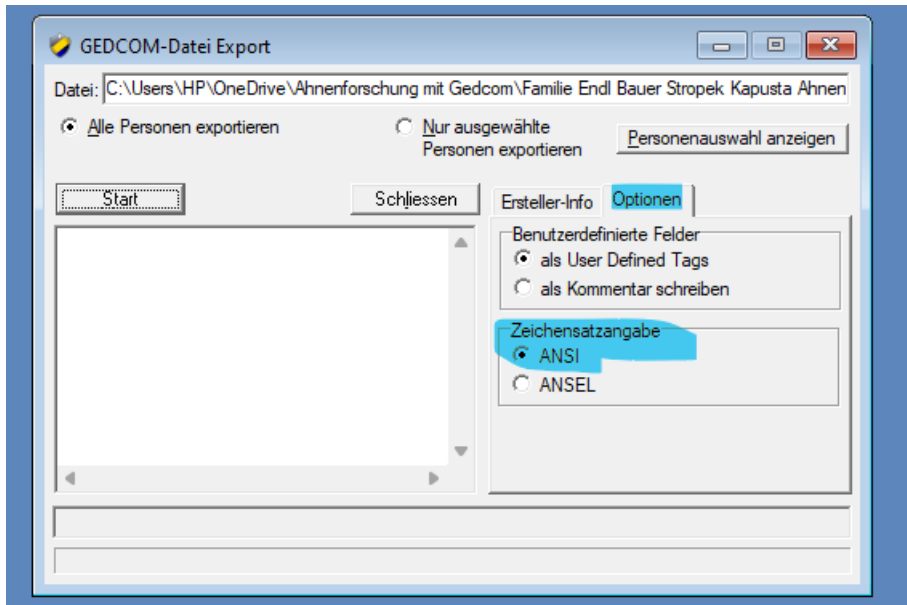

6. Start

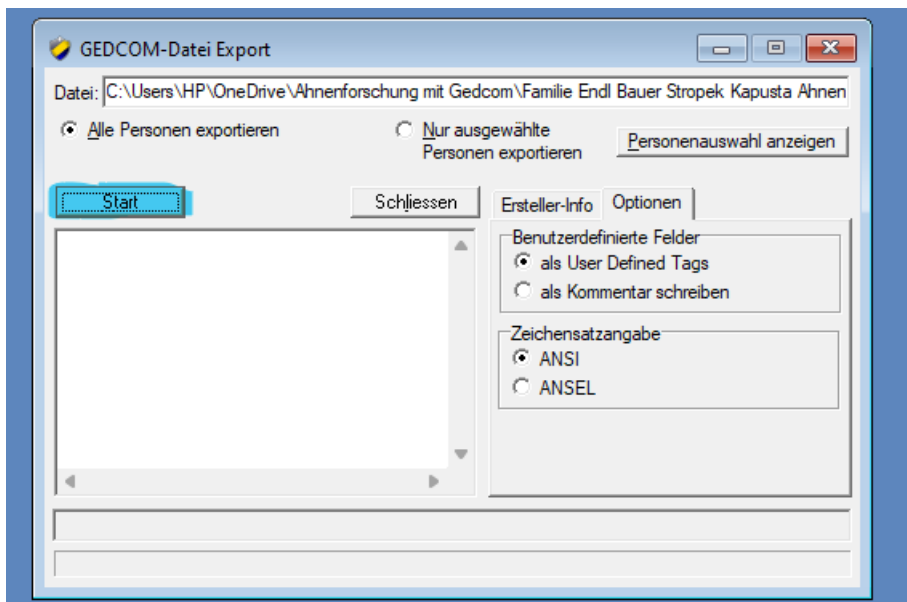

7. GEDCOM DATEI wurde geschrieben

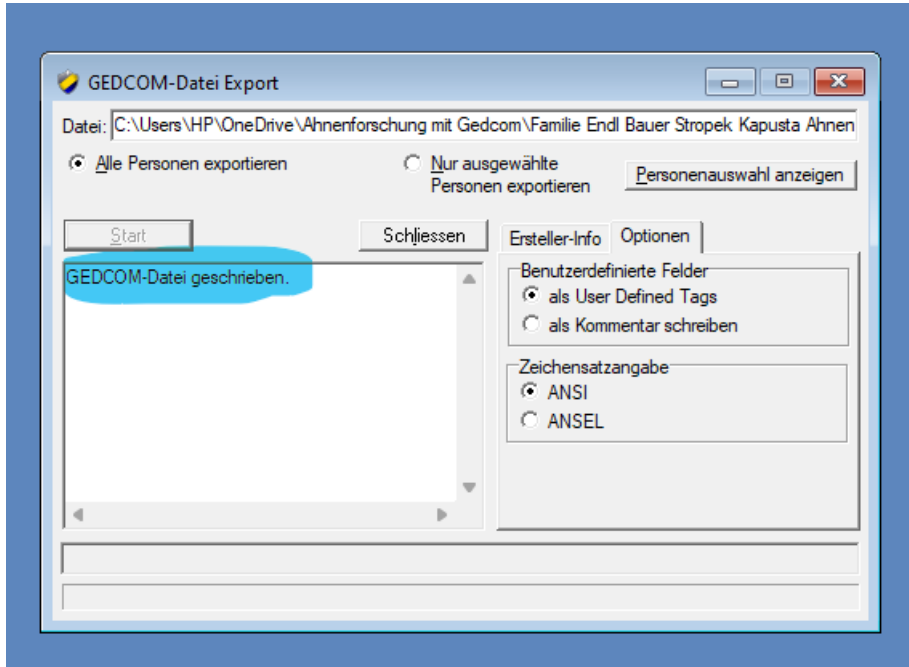

Gedcom Datei wurde auf dem ausgewählten Ort gespeichert

Name	Status	Änderungsdatum	Typ	Größe
Ahnenforscher	✓	02.06.2024 09:36	Ahnenforscher-Da...	8 KB
dbLog	✓	02.06.2024 09:36	Textdokument	2'046 KB
selpers.lst	✓	02.06.2024 09:36	LST-Datei	41 KB
Gedcom 2024-06-02	✓	02.06.2024 09:27	GEDCOM	1'548 KB