

GEDCOM Datei im Programm Heredis einlesen

1. Heredis öffnen	2
2. Im Explorer abgespeicherte GEDCOM Datei anwählen.	2
3. Heredis fragt nach	2
4. GEDCOM-Importoptionen.....	3
5. Die Elemente zuordnen	4
6. Auswahl Persönlicher Fakt oder Ereignis	5
7. Neue Quelle zuordnen	6
8. Heredis importiert.....	6
9. Die Datei ist nun eingelesen und kann bearbeitet werden.....	7
10. Wenn Datei geschossen kann sie unter gespeicherten Namen geöffnet werden	7

1. Heredis öffnen

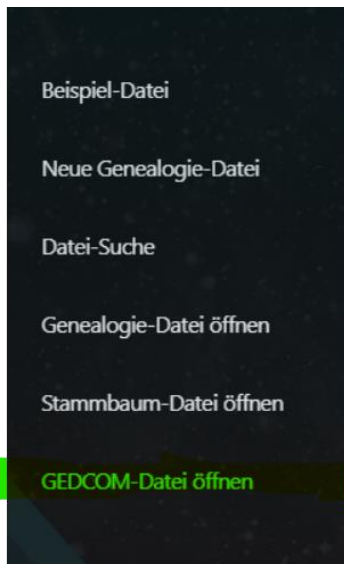

2. Im Explorer abgespeicherte GEDCOM Datei anwählen.

3. Heredis fragt nach

Namen der Genealogie

Speicherort

Und wenn alles richtig eingestellt ist auf OK drücken.

Speichern Sie Ihre Genealogie-Datei

Neue Genealogie-Datei
Geben Sie den Namen und Speicherort Ihrer Genealogie-Datei an

Geben Sie Ihrer neuen Genealogie einen Namen:

Gedcom 2024-06-02

Speichort:
C:\Users\HP\OneDrive\Dokumente\BSD Concept\Heredis\Meine Genealogien\ Ändern

OK Abbrechen

E:\EXT\ND\Anleitung Gedcom Datei einlesen .docx

[Hier eingeben]

[Hier eingeben]

4. GEDCOM-Importoptionen

GEDCOM-Import

GEDCOM-Importoptionen

...

Verarbeiten Sie Vornamen in Anführungszeichen wie:

Rufnamen

Importoptionen:

Quellen importieren

Medien importieren

~~Medienordner auswählen~~

Zurück Weiter Abschließen Abbrechen

Einlesen ohne Medien

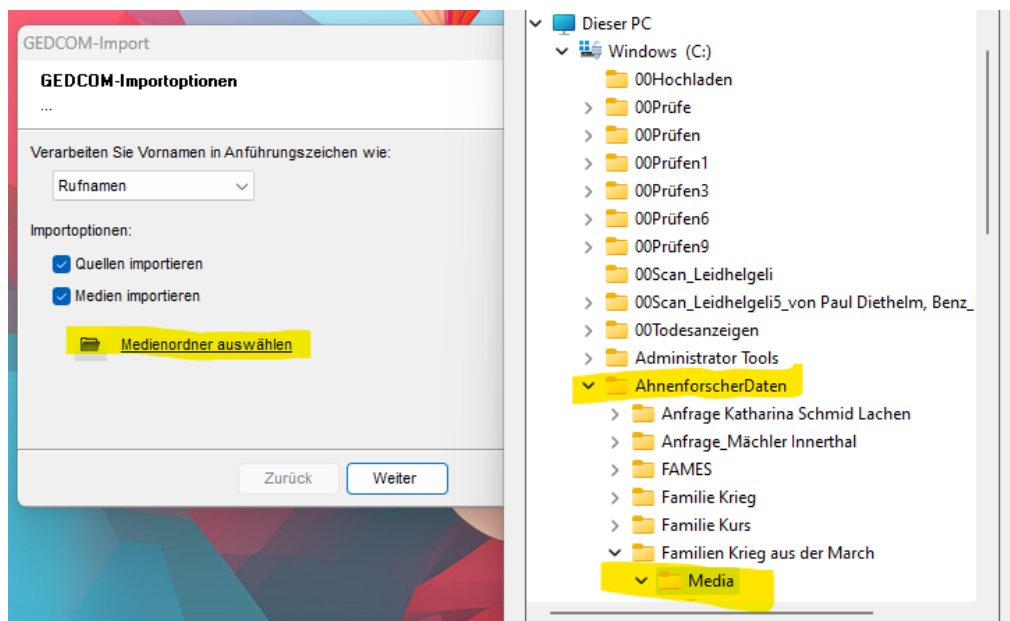

Einlesen mit Medien, Dateipfad zu den Medien vom Ahnenforscher auswählen. Dieser kann je nach Installation an einem anderen Ort gespeichert sein. Bei mehreren Arbeiten/Forschungen den korrekten Ordner der passenden Arbeit auswählen

5. Die Elemente zuordnen

GEDCOM-Import

GEDCOM-Importoptionen
Überprüfen und bearbeiten Sie die verschiedenen Ortsfelder.

Orte automatisch durch Heredis identifizieren lassen
 Die Ortselemente zuordnen

Stadt	Dietmanns Nr. 57	Dietmanns Nr. 57	1210 Wien	1210 Wien
Ortsunterteilur			Krankenhaus	Stammersdorf
Kreis				
Bundesland				
Land				
Ignorieren				

6. Auswahl Persönlicher Fakt oder Ereignis

GEDCOM-Import

Heredis ist auf unbekannte Daten in der GEDCOM-Datei gestoßen.
Wählen Sie hier aus, ob und wie Sie diese importieren möchten.

Personen

_BUERGERORT	_BUERGERORT	Persönlicher Fakt
_DIVERSES	_DIVERSES	Persönlicher Fakt
_HEIRATNAME	_HEIRATNAME	Persönlicher Fakt
_LEBENSORT	_LEBENSORT	Persönlicher Fakt

Zurück Weiter Abschließen Abbrechen

Unbekannte Felder korrekt Taxieren! Diese Felder aus dem Ahnenvorscher sind persönliche Fakten, andere Felder können auch als Notiz / Ereignis oder nicht importiert werden.

Grundsätzlich alle importieren, um nichts zu verlieren!

Wohin kommen «persönliche Fakten» oder «Ereignisse» im Heredis:

Nachname
KREG

Vornamen
Josef "Kaspar"

Beruf

Filiation
Legitim

Unterschrift
?

Ohne Farblabels

Partnerschaften Persönliche Fakten Notizen Quellen der Person Verbundene Personen Weitere Namen

Fakt	Beschreibung	N	F
Heimort	Galgenen SZ		

Ereignisse

P	Ereignisse	Jahr	Alter
	Geburt	1818	
	Tod	1891	73

Details Recherche Quellen Zeugen Medien Karte

Datum (Montag)
13. Juli 1818

Ort: Vorderthal SZ (8857) - Schwyz - ZENTRAL SCHWEIZ - SCHWEIZ
Vorderthal SZ

Beschreibung/Ursache

Privates Ereignis

Geburtsjahr Genossenregister 1816 ???
Vermerk Familienregister "Fuchsröns, Bürglern)

Teilen

G T E kE Ev T B

E:\EXT\ND\Anleitung Gedcom Datei einlesen .docx

[Hier eingeben]

[Hier eingeben]

7. Neue Quelle zuordnen

GEDCOM-Import

GEDCOM-Importoptionen
Ordnen Sie allen importierten Daten eine gemeinsame Quelle zu.

Die neue gemeinsame Quelle zuordnen zu

Allen Ereignissen

Quelle

Titel:

Archiv:

Datei: Gedcom 2024-06-02.GED

Dokument:

GEDCOM-Datei importieren von 02 Juni 2024

Zurück Weiter Abschließen Abbrechen

8. Heredis importiert

GEDCOM-Datei importieren

GEDCOM-Datei importieren
Bitte warten Sie das Ende des Vorgangs ab.

Quelle :
C:\Users\HP\OneDrive\Ahnenforschung mit Gedcom\Familie Endl Bauer Stropek Kapusta Ahnenforscher\Gedcom 2024-06-02.GED

Ziel:
C:\Users\HP\OneDrive\Dokumente\BSD Concept\Heredis\Meine Genealogien\Gedcom 2024-06-02.hmw\Gedcom 2024-06-02.heredis

Personen	2197	<div style="width: 30%;"></div>	7229
Familien	0	<div style="width: 0%;"></div>	2652
Quellen	1007	<div style="width: 20%;"></div>	5287
Medien	183	<div style="width: 0%;"></div>	0

Abbrechen

9. Die Datei ist nun eingelesen und kann bearbeitet werden

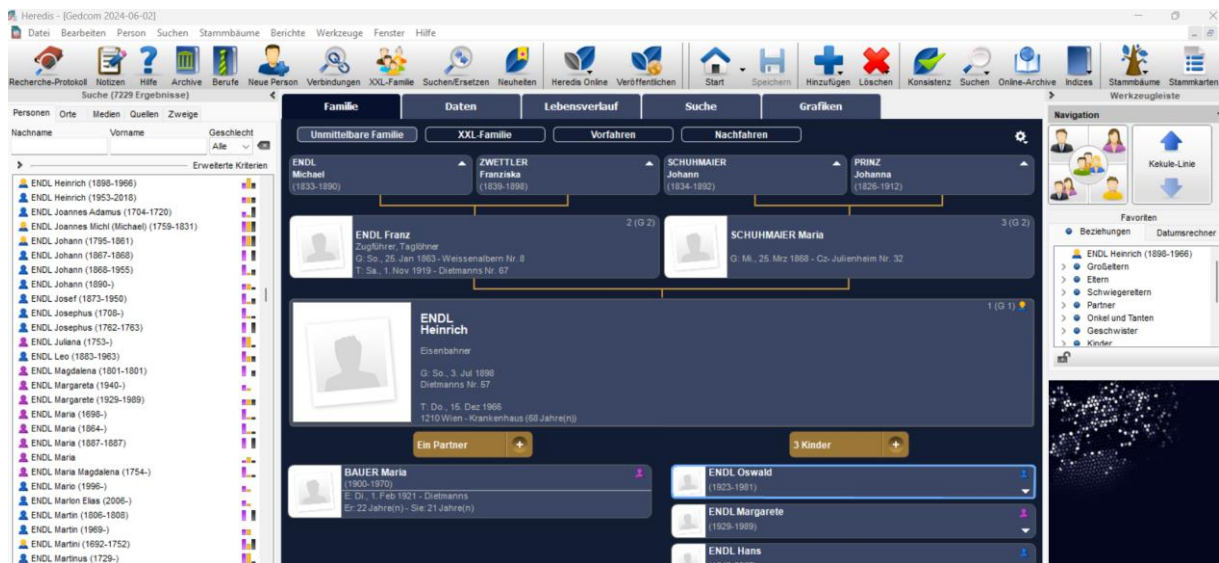

10. Wenn Datei geschossen kann sie unter gespeicherten Namen geöffnet werden

